



ग्रामीण कार्य विभाग

Rural Works Department, Govt of Bihar

PLAN HEAD- FDR YEAR 2020-21

DISTRICT :- East Champaran
BLOCK :- Turkaulia

Estimate for Repair of Road breaches
(Damaged by Flood) for Motorability in L031
To Dushad Tola For year 2020.

ESTIMATED COST - 4.222 Lacs

SUBMITTED BY:
EXECUTIVE ENGINEER,
RWD WORKS DIVISION,
MOTIHARI

Technical Report

F.D.R.(2020-21)

Name of Road:- 2031 to Dushad Talav
Length of Road:- 5.030 K.M.
Name of Block:- Turkaulia
Project Head:- MMGSY (SC)
Package No:- -
Estimated Cost:- 4.222 lac

This estimate has been prepared for temporary restoration of the above road damaged due to heavy rain/ Flood - 2020 under instruction of Rural Works Department vide letter no- 2789 dated. 21.08.2020. Brick Bats/ Local Sand Bag / Humepipe / Bamboo Pile / Soil has been provided as per need of the above damaged road. This road is under maintenance / ~~out of~~ maintenance.

All items of this estimate has been taken from approved current schedule rate of works circle Motihari. This estimate is submitted for technical approval /Sanction.

J.E

A.E

E.E.
R.W.D.(w) Div. Motihari

Name of Work:- Estimate for Repair of Road breaches (Damaged by Flood) for Motorability in L031 To Dushad Tola For year 2020.

Id - FDR Length-5.030KM

Item No.	Name of Item	unit	No	Length	Width	Height	Qty.	Rate	Amount
	Labour for laying dry graded (Kha Khoa or stone filter under Brick Pitching or Boulder Pitching in slope or apron including light running etc. all complete as per approved design, specification and direction of E/I.	cum	As Per			Appendix	188.375	2085.03	392767.53
	Labour for Filling Sand Bag, Stitching and Placing etc. all complete as per specification and direction of E/I..	No	$(2 \times 4.0 \times 0.6 \times 3.0) + (2 \times 6.0 \times 0.6 \times 3.0) = 36.00 \text{m}^3 @$ $0.034 \text{m}^3/\text{bag} = 1059.00$ Bags				1059.000	27.83	29471.97
TOTAL (in Re.)									422239.50

Say Rs 422200.00

[Signature]
11/12/20

Junior Engineer,
Rural Works Department,
Works Section, Turkaulia

[Signature]
11/12/20

Assistant Engineer,
Rural Works Department,
Works Sub Division, Turkaulia

[Signature]
10/12/20

Executive Engineer,
Rural Works Department,
Works Division, Motihari

last fact T.A./S is accorded for Rs. 4,22,200.00
 (four crore, four lacs, twenty two thousand two hundred) only.

[Signature]
30/12/20
S.E. (R.W.D.)
works Circle
Motihari
[Signature]
30/12/20

अधीक्षण अभियंता का कार्यालय
ग्रामीण कार्य विभाग, कार्य अंचल, गोतिहारी

कार्यालय आदेश

कार्यालय आदेश संख्या-

दिनांक.....

द्विमासीय निर्देशानुसार वर्ष 2020 के बाढ़ एवं अतिवृष्टि से ग्रामीण कार्य विभाग के पथों एवं पुलों में हुई क्षति के कारण आवागमन को सुचारु करने हेतु मुक्त स्तर पर कार्य प्रगंडलों को कार्य कराने का निर्देश प्राप्त है। इस सम्बन्ध में सशित, ग्रामीण कार्य विभाग, गिद्धार पटना के निर्देश के आलोक में इन सभी कार्यो की भौतिक स्तथापन हेतु इस कार्य अंचल में पदस्थापित कार्यपालक अभियंताओं के बीच प्रगंडलयार जॉच कार्य हेतु निम्नवत कार्य क्षेत्र आवंटित किया जाता है।

क्रमांक	वर्तमान पदस्थापन कार्य प्रगंडल का नाम	जॉच हेतु आवंटित कार्य प्रगंडल का नाम
1	कार्यपालक अभियंता, गोतिहारी	कार्य प्रगंडल खरसौल
2	कार्यपालक अभियंता, खरसौल	कार्य प्रगंडल ढाका
3	कार्यपालक अभियंता, अरेराज	कार्य प्रगंडल गोतिहारी
4	कार्यपालक अभियंता, चकिया	कार्य प्रगंडल अरेराज
5	कार्यपालक अभियंता, ढाका	कार्य प्रगंडल पकड़ीदयाल
6	कार्यपालक अभियंता, पकड़ीदयाल	कार्य प्रगंडल चकिया

अधीक्षण अभियंता
ग्रामीण कार्य विभाग,
कार्य अंचल, गोतिहारी

जापांक- 1344

दिनांक 28/08/2020

प्रतिलिपि- कार्यपालक अभियंता, ग्रामीण कार्य विभाग, कार्य प्रगंडल गोतिहारी/खरसौल/अरेराज/चकिया/ढाका/पकड़ीदयाल को सूचनार्थ एवं आवश्यक कार्रवाई हेतु प्रेषित।

अधीक्षण अभियंता
ग्रामीण कार्य विभाग,
कार्य अंचल, गोतिहारी

कार्यपालक अभियंता का कार्यालय,
ग्रामीण कार्य विभाग, कार्य प्रमंडल, अरेराज।

पत्रांक 2514

दिनांक 26.12.2020

प्रेषक,

कार्यपालक अभियंता,
ग्रामीण कार्य विभाग,
कार्य प्रमंडल अरेराज।

सेवा में,

अधीक्षण अभियंता,
ग्रामीण कार्य विभाग,
कार्य अंचल, मोतिहारी।

विषय:-

वर्ष 2020 के बाढ़ में क्षतिग्रस्त पथों को मोटरेबुल कराने हेतु किये गये कार्यों की जाँच के संबंध में।

प्रसंग:-

मु0अ0-4(मु0)विविध (कार्य)-23-40/2016- 2789 पटना, दिनांक 21.08.2020 एवं भवदीय कार्यालय आदेश ज्ञापांक- 1344 दिनांक 28.08.2020

महाशय

उपर्युक्त विषयक एवं प्रासंगिक पत्र के अनुपालन में कार्य प्रमंडल, मोतिहारी द्वारा उपलब्ध कराये गए मोटरेबुल पथों की सूची में अंकित पथों का अधोहस्ताक्षरी तथा सहायक अभियंता एवं कनीय अभियंता के द्वारा निरीक्षण किया गया। निरीक्षण के दौरान कार्य प्रमंडल, मोतिहारी द्वारा प्रतिवेदित सभी पथों में मोटरेबुल का कार्य कराया गया है एवं वर्तमान में यातायात चालू है।

सादर सूचनार्थ एवं अग्रेतर कार्रवाई हेतु समर्पित।

अनु0- निरीक्षण किये गए पथों की सूची।

कनीय अभियंता,
ग्रामीण कार्य विभाग,
कार्य प्रमंडल, अरेराज।

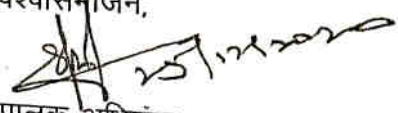

सहायक अभियंता,
ग्रामीण कार्य विभाग,
कार्य प्रमंडल, अरेराज।

विश्वासभाजन,

कार्यपालक अभियंता,
ग्रामीण कार्य विभाग,
कार्य प्रमंडल, अरेराज।

ज्ञापांक 2514

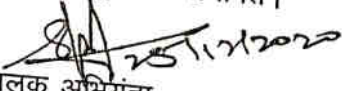
दिनांक 26.12.2020

प्रतिलिपि:- कार्यपालक अभियंता ग्रामीण कार्य विभाग, कार्य प्रमंडल, मोतिहारी को सूचनार्थ समर्पित।

कार्यपालक अभियंता,
ग्रामीण कार्य विभाग,
कार्य प्रमंडल, अरेराज।

77	Turkauliya	Motihari Chhapwa NII 28 A road to Sapahi (79)	7.925
78	Turkauliya	Saphi Link Route No. 27 - Khagani (77)	4.913
79	Turkauliya	L086-T02 to Majuraha Nimuiya Tola (VR56)	2.563
80	Turkauliya	L031 to DUSHAD TOLA	5.03
81	Turkauliya	T05 to MATHURAPUR	3.471
82	Turkauliya	Belwa Raitola Bairagi R.E.O. Road - Barharwa (87)	5.971
83	Turkauliya	Surendra Ram House to PMGSY Road Gouri Singh House	1.7
84	Turkauliya	L065-L027 to Barkurwa (VR35)	4.269
85	Piprakothi	NABARD yojan antargat Pipra Kothi Parkhand ke Dekhan ke Gathdhar se Pipra Station jane wali path me High Level Bridge ka Nirman	87(mt.)
86	Sugauli	L035-Ledihar to Unwubrit (VR28) Construction Of Bridge In Ledihar To Unwa Brit Road At Chainage 0.100 Km	58.66(mt.)
87	Sugauli	L070-Belwatiya To Shayampur 13 to 20 KM (VR40) Belwatiya Shyampur Path Me Shampur Barwa Mushar Toli Ke Pas Pul Nirman	35.12(mt)

[Signature]
25/12/20
a

dtel
20/12/20

[Signature]
25/12/20
E.E.
R.W.D. W.D.
Anwaraj

Name of Work:-

Estimate for Repair of Road breaches (Damaged by Flood) for Motorability in L031 To Dushad Tola For year 2020.

Appendix - I

Measurement for surfacing the Breach with Brick Bats

Sl. No.	Chainage(km)	Nos	Length (M)	width (M)	Av. Width (M)	Thickness (M)	Av. Thickness (M)	Quantity (cum)
1	4.720	2	4.00	2.00	2.00	2.75	2.750	44.000
2		2	6.00	2.00	2.00	2.75	2.750	66.000
3		1	2.00	4.50	4.50	1.50	1.500	13.500
4		1	4.00	5.25	5.25	1.70	1.750	36.750
5	4.950	1	50.00	3.75	3.75	0.15	0.150	28.125
Total Quantity of Brick Bats								188.375

Handwritten signature
11/2/20

Junior Engineer
Rural Works Department,
Works Section, Turkaulia

Asistant Engineer
Rural Works Department,
Works Sub Division, Turkaulia

Handwritten signature
10/11/20
Executive Engineer
Rural Works Department
Works Division, Motihari

BRICK BATS PITCHING MANUAL MEANS

6.6.1 WRD Bihar	Labour for laying dry graded Jhama Khoa or stone filter under Brick Pitching or Boulder Pitching in slope or apron including light ramming etc. all complete as per approved design, specification and direction of E/O.				
	Unit: Per Cum				
	Take off Output = 2.832 Cum				
	Unskilled Manpower	Nos.	3	287.00	861.00
	Add On Overhead Charges				51.66
					912.66
					322.27
1.4 RCD	Excluding Loading and Unloading				
	by Tractor excluding cost of loading, unloading and stacking.				
	Capacity				
	tonnes load and lead 10 km = 36.0 t.km				
	Speed				
	km / hour.				
	Speed empty :25 km / hour.	**			
	Capacity				
	haulage with load	hour	0.667	549.10	366.25
	return trip.	hour	0.400	549.10	219.64
	@ 0.06 on (a)				35.15
	@ 0.1 on (a+b)				0.00
	+c				621.04
	(+c)/36				17.25
					17.25
	Gravelled Road				
	Speed				
	km / hour				
	Speed trip :20 km / hour	**			
	Capacity				
	haulage with load hour 0.833	hour	0.833	549.10	457.40
	return trip hour 0.500	hour	0.500	549.10	274.55
	@ 0.06 on (a)				43.92
	@ 0.1 on (a+b)				0.00
	+c 840.34				775.87
	(+c)/36 23.34				21.55
					21.55
1.1 RCD	Cost of Stone Boulder/ Stone aggregates/Sand /Kanker/Moorum				
	at the pitching point, loading with frontloader, dumping, turning for return trip,				
	Capacity				
	km				

Perish
11/2/20

		at loading point	1 Min		
		loader 1 cum bucket capacity	5 Min		
		ersing, dumping and turning for	0 Min		
		reseen contingencies etc	0 Min		
			6 Min		
		day	0.03	305.00	9.15
		nd unloading	0.72	287.00	206.64
		capacity	0.1	549.10	54.91
		n bucket capacity @ 25	0.083	1403.00	116.45
		0.06 on (a+b)			23.23
		0.1 on (a+b+c)			0.00
		b+c+d			410.38
		c+d)/ 2.25			182.39
Note:-		manually.			
		(with OH)			
1.		Per Cum		1017.00	1017.00
A.		6%			61.02
					1078.02
		KM	5		
		KM	1		
		Cum	1.60		
B.		(wi			
		x 1 x 21.55) + 182.39			354.87
C.		thing and Light Ramming as per			
		(H)			322.27
					1755.16
		(+B+C)			17.55
					210.62
		ial for seigniorage fee	1	101.70	101.70
				Rs.-	2085.03

Handwritten signature/initials

NAME OF ROAD- L 031 TO DUSHAD TOLA

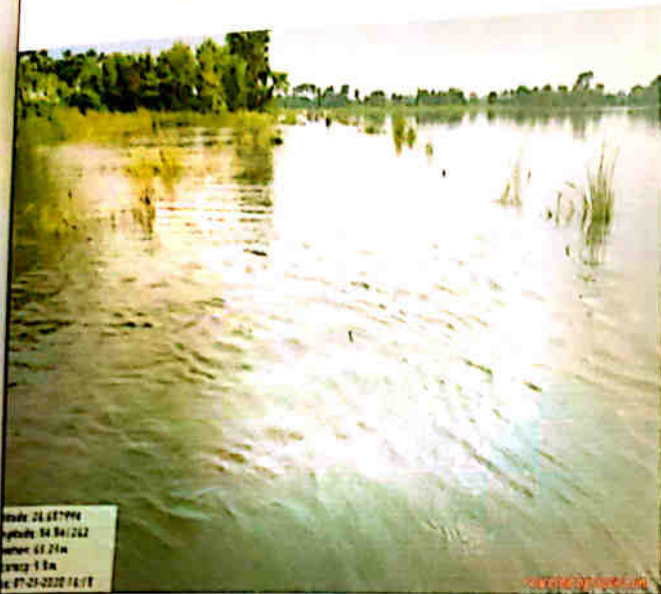

Prady
11/12/20

Prady
11/12/20
ALZ
01/12/20
CC

NAME OF ROAD- L 031 TO DUSHAD TOLA



Road
11/12/20

11/12/20
A-2

11/12/20
ca